WIE LANGE BRAUCHT DER MÜLL IM MEER UM ABGEBAUT ZU WERDEN?
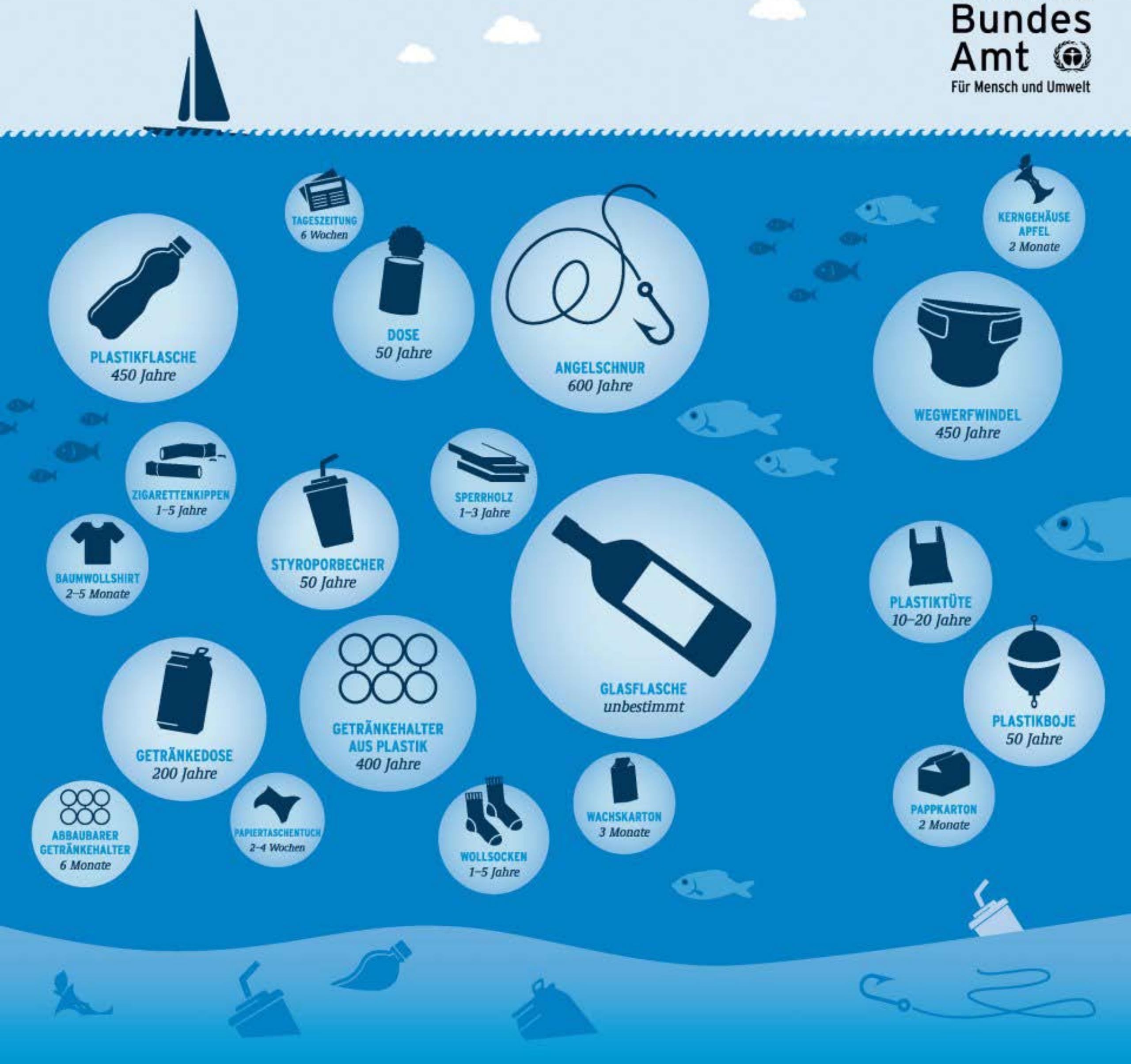
Umwelt Bundes Amt
Für Mensch und Umwelt